Résidence ÔCAR

Rue de Périgny - Rue Planquette - Rue Audran
17000 La Rochelle

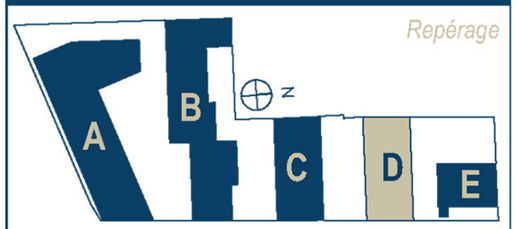

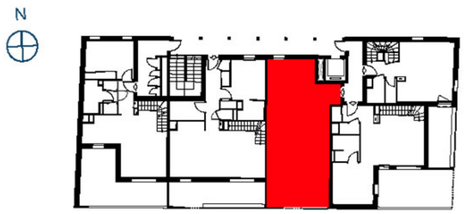

Logement Etage 2

T3 dplx / accession privée

Surfaces habitables		
	Entrée	5,21
	Séjour-Cuisine	22,48
	Ch 1	10,46
	Ch 2	13,52
	SE 1	2,60
	SE 2	4,54
	WC	1,52
	Dress.	2,63
	Palier	5,38
		68,34 m²
Surfaces extérieures		
	Terrasse	10,31
		10,31 m²

BPG & Associés - Atelier d'Architecture

PLAN DU LOGEMENT

Bâtiment D
Lot n° D.204

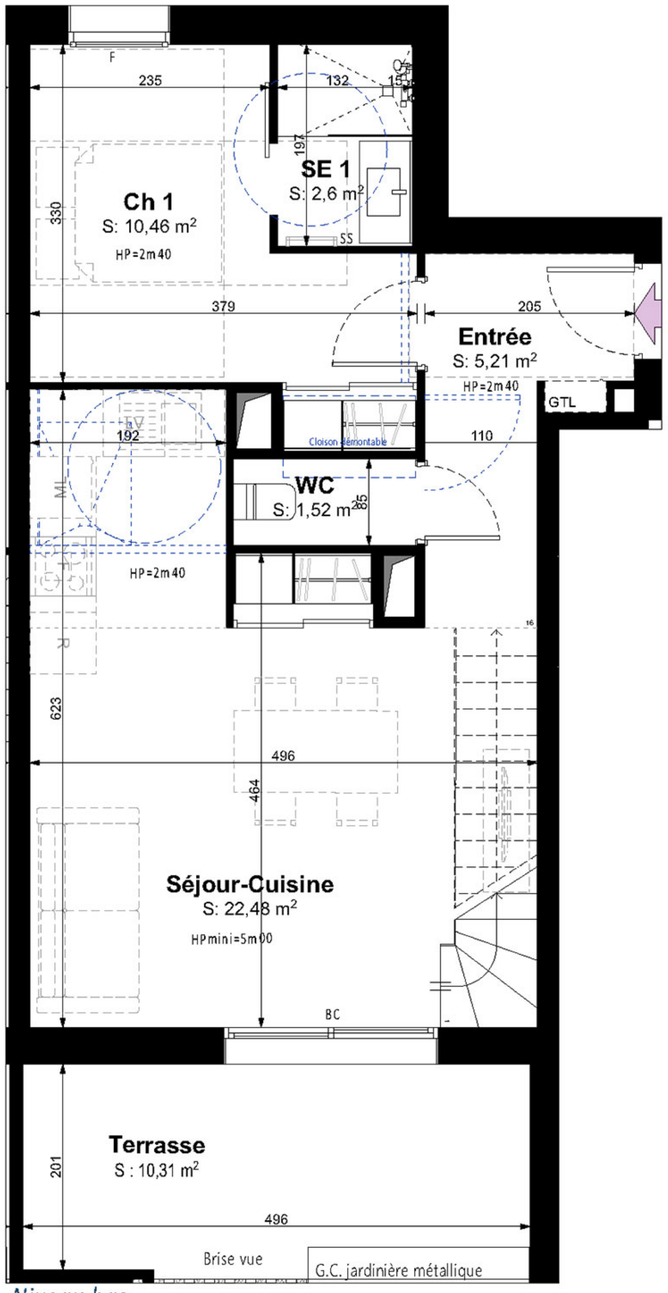

Niveau bas

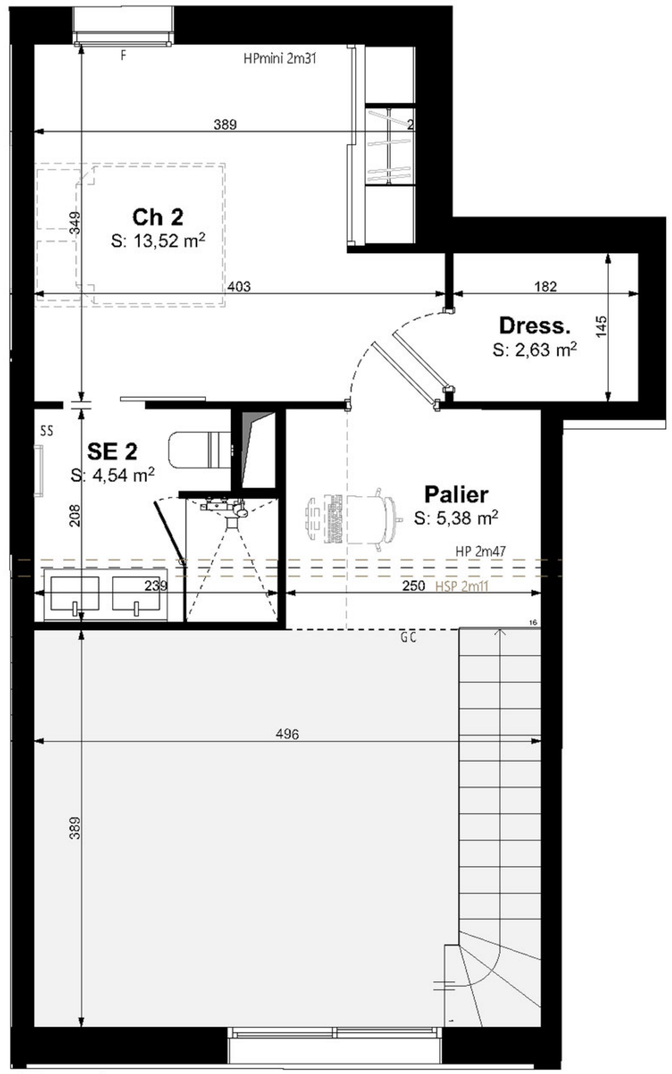

Niveau haut

Légendes

PF : Porte fenêtre
BC : Baie coulissante
F : Fenêtre
GC : Garde corps
SS : Sèche serviette
HP : Hauteur plafond
HSP : Hauteur sous poutre
Hm : Hauteur marche
HPvariable : plafond du niveau haut sous rampant

N

0 1 2 3

Document non contractuel. Le promoteur se réserve la possibilité d'apporter des modifications qui seraient dues à des impératifs d'ordre technique, administratif ou normatif. L'aménagement de la cuisine est donnée à titre indicatif. Les surfaces indiquées peuvent varier légèrement en fonction des impératifs de construction. Des modifictions pour des raisons d'ordre technique ou administratif pourront être apportées sur les plans. Seuls les plans déposées au rang des minutes du notaire font foi.

Juin 2022
Indice B

Résidence ÔCAR

Rue de Périgny - Rue Planquette - Rue Audran
17000 La Rochelle

Repérage

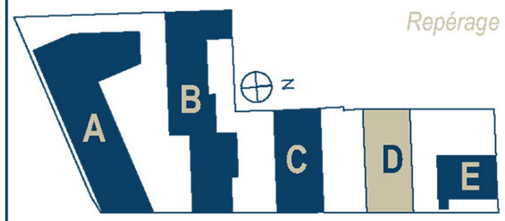

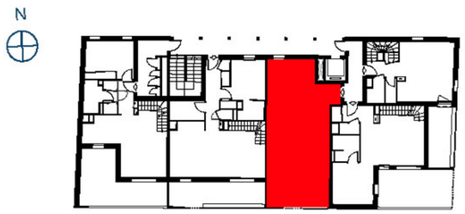

Logement Etage 2

T3 dplx / accession privée

Surfaces habitables		
	Entrée	5,21
	Séjour-Cuisine	22,48
	Ch 1	10,46
	Ch 2	13,52
	SE 1	2,60
	SE 2	4,54
	WC	1,52
	Dress.	2,63
	Palier	5,38
		68,34 m²
Surfaces extérieures		
	Terrasse	10,31
		10,31 m²

BPG & Associés - Atelier d'Architecture

PLAN DU LOGEMENT

Pack confort

Bâtiment D
Lot n° D.204

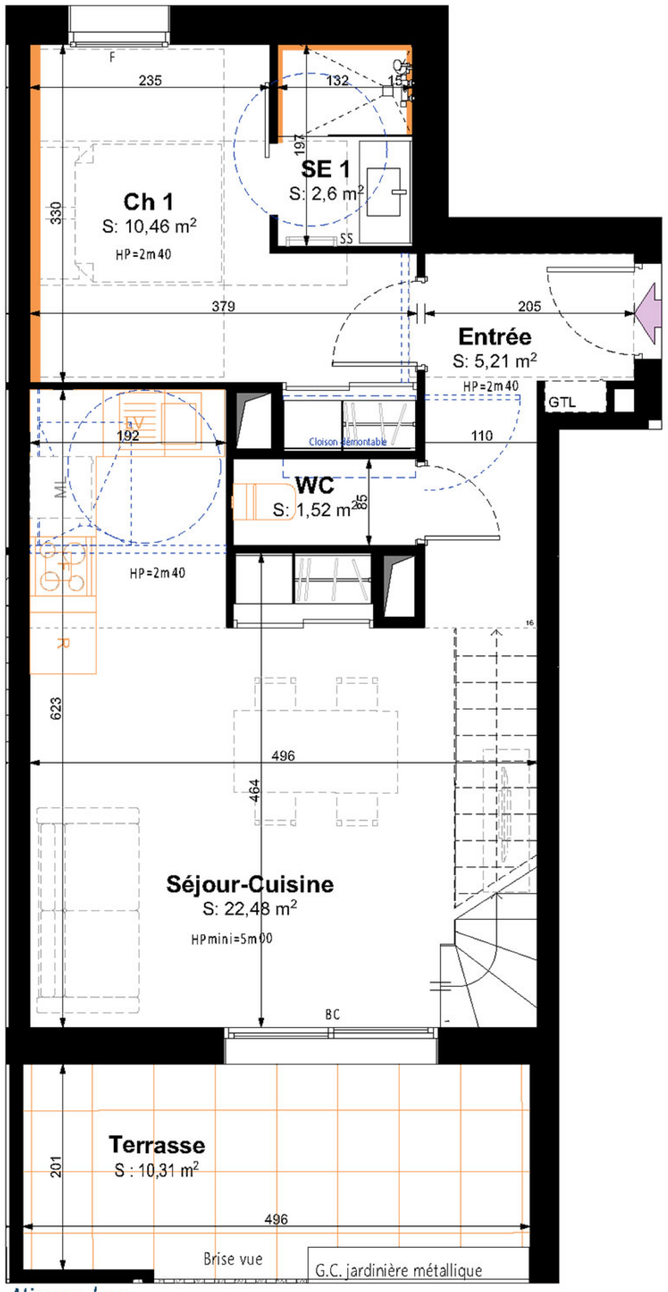

Niveau bas

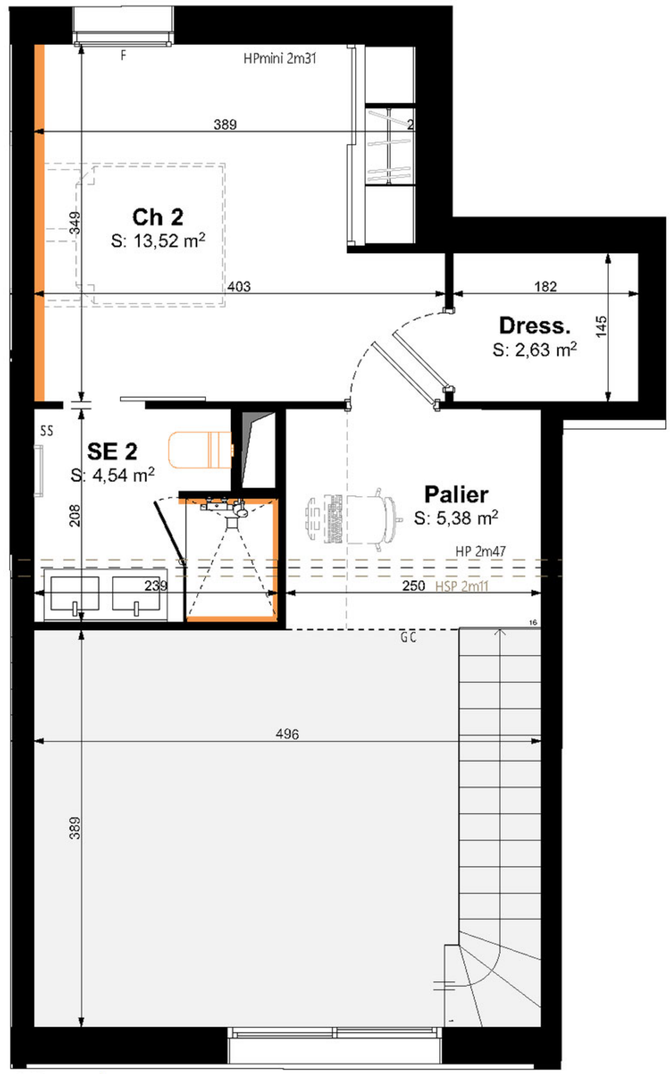

Niveau haut

Légendes

PF : Porte fenêtre
BC : Baie coulissante
F : Fenêtre
GC : Garde corps
SS : Sèche serviette
HP : Hauteur plafond
HSP : Hauteur sous poutre
Hm : Hauteur marche
HPvariable : plafond du niveau haut sous rampant

N

0 1 2 3

Document non contractuel. Le promoteur se réserve la possibilité d'apporter des modifications qui seraient dues à des impératifs d'ordre technique, administratif ou normatif. L'aménagement de la cuisine est donnée à titre indicatif. Les surfaces indiquées peuvent varier légèrement en fonction des impératifs de construction. Des modifictions pour des raisons d'ordre technique ou administratif pourront être apportées sur les plans. Seuls les plans déposées au rang des minutes du notaire font foi.

Juin 2022
Indice B